UNIONE CICLISTICA PECCIOLESE

Con il patrocinio di:

Comune di Peccioli

REGIONE TOSCANA

Comune di Pontedera

74° 2026

GranPremio città di PECCIOLI COPPA SABATINI

UCI PRO SERIES

Giovedì **10** Settembre **2026**

FCI FEDERAZIONE CICLISTICA ITALIANA

Lega Ciclismo Professionistico

Coppa Italia delle Regioni UOMINI • 2025

CONFERENZA DELLE REGIONI E DELLE PROVINCE AUTONOME

TEAMS 2026

UCI WORLD TEAMS

BAHRAIN VICTORIOUS

EF EDUCATION EASYPOST

GROUPAMA FDJ UNITED

MOVISTAR TEAM

RED BULL - BORA HANSGROHE ROOKIES

TEAM JAYCO ALULA

UAE TEAM EMIRATES XRG

UNO-X MOBILITY

XDS ASTANA DEVELOPMENT TEAM

UCI PRO TEAMS

BARDIANI CSF 7 SABER

BURGOS BURPELLET BH

CAJA RURAL SEGUROS RGA

COFIDIS

EQUIPO KERN PHARMA

EUSKALTEL EUSKADI

MBH BANK CSB TELECOM FORT

PINARELLO-Q36.5 PRO CYCLING TEAM

SOLUTION TECH NIPPO RALI

UNIBET ROSE ROCKETS

TEAM POLTI VISITMALTA

TOTALENERGIES

TUDOR PRO CYCLING TEAM

UCI CONTINENTAL TEAMS

MG.K VIS COSTRUZIONI E AMBIENTE

VEGA VITALCARE DYNATEK

ALBO D'ORO / ROLL OF HONOUR

Anno	Vincitore	Secondo classificato	Terzo classificato
1952	**Primo Volpi**	Enzo Nannini	Rino Angelini
1953	**Primo Volpi**	Odino Bardarelli	Dante Rivola
1954	**Rino Benedetti**	Bruno Landi	Bruno Tognaccini
1955	**Angelo Miserocchi**	Luciano Morini	Giuseppe Pintarelli
1956	**Idrio Bui**	Guifo Carlesi	Lino Grassi
1957	**Gianbattista Gabelli**	Giacomo Fini	Vinicio Marsili
1958	**Giuseppe Pardini**	Vinicio Marsili	Franco Boschi
1959	**Rino Benedetti**	Giuseppe Fallarini	Graziano Battistini
1960	**Graziano Battistini**	Cleto Maule	Armando Casodi
1961	**Dino Bruni**	Giuseppe Pardini	Jos Hoevenaars
1962	**Alfredo Sabbadin**	Ercole Baldini	Luigi Maserati
1963	**Dino Bruni**	Bruno Mealli	Walter Leto
1964	**Italo Zilioli**	Graziano Battistini	Franco Bitossi
1965	**Luciano Armani**	Graziano Battistini	Ugo Colombo
1966	**Franco Bitossi**	Luciano Armani	Tommaso De Pra
1967	**Michele Dancelli**	Franco Bitossi	Luciano Armani
1968	**Franco Bitossi**	Wladimiro Panizza	Renato Laghi
1969	**Romano Tumellero**	Gianfranco Bianchin	Franco Mori
1970	**Gösta Pettersson**	Patrick Sercu	Mauro Simonetti
1971	**Roberto Poggiali**	Adriano Amici	Donato Giuliani
1972	**Antoon Houbrechts**	Albert Van Vlierberghe	Enrico Maggioni
1973	**Mauro Simonetti**	Roger De Vlaeminck	Franco Bitossi
1974	**Wilmo Francioni**	Donato Giuliani	Franco Bitossi
1975	**Giovanni Battaglin**	Celestino Vercelli	Pierino Gavazzi
1976	**Piero Spinelli**	Giacinto Santambrogio	Wilmo Francioni
1978	**Francesco Moser**	Giuseppe Saronni	Franco Bitossi
1979	**Leonardo Mazzantini**	Graziano Salvietti	Carmelo Barone
1980	**Gianbattista Baronchelli**	Giuseppe Saronni	Francesco Moser
1981	**Claudio Bortolotto**	Giancarlo Casiraghi	Alessandro Paganessi
1982	**Giuseppe Saronni**	Pierino Gavazzi	Francesco Moser
1983	**Moreno Argentin**	Davide Cassani	Marino Lejarreta
1984	**Silvano Contini**	Pierino Gavazzi	Claudio Corti
1985	**Marino Amadori**	Acácio da Silva	Marino Lejarreta
1986	**Jean-François Bernard**	Janusz Kuum	Marco Giovannetti
1987	**Gianni Bugno**	Pierino Gavazzi	Walter Magnago
1988	**Claudio Corti**	Laurent Bezault	Marco Votolo
1989	**Maurizio Fondriest**	Antonio Paolo Fanelli	Jürg Bruggmann
1990	**Moreno Argentin**	Andreas Kappes	Maurizio Fondriest
1991	**Franco Chioccioli**	Stefano Colagè	Franco Ballerini
1992	**Stefano Zanini**	Andrei Tchmil	Simone Biasci
1993	**Claudio Chiappucci**	Giorgio Furlan	Pëtr Ugrumov
1994	**Maurizio Fondriest**	Francesco Casagrande	Claudio Chiappucci
1995	**Davide Cassani**	Alessio Di Basco	Stefano Colagè
1996	**Bjarne Riis**	Gianni Faresin	Claudio Chiappucci
1997	**Andrea Tafi**	Alessandro Bertolini	Davide Rebellin
1998	**Emmanuel Magnien**	Michele Bartoli	Davide Rebellin
1999	**Dmitrij Konyšev**	Marco Serpellini	Mauro Zanetti
2000	**Andrei Tchmil**	Gianni Faresin	Sergio Barbero
2001	**Dmitrij Konyšev**	Serge Baguet	Paolo Bettini
2002	**Paolo Bettini**	Andrea Ferrigato	Ruggero Marzoli
2003	**Paolo Bossoni**	Luca Paolini	Mirko Celestino
2004	**Jan Ullrich**	Franco Pellizotti	Michael Boogerd
2005	**Alessandro Bertolini**	Rinaldo Nocentini	Mirko Celestino
2006	**Giovanni Visconti**	Ruggero Marzoli	Enrico Gasparotto
2007	**Giovanni Visconti**	Fränk Schleck	Mychajlo Khalilov
2008	**Mychajlo Khalilov**	Filippo Pozzato	Stefano Garzelli
2009	**Philippe Gilbert**	Giovanni Visconti	Leonardo Bertagnolli
2010	**Riccardo Riccò**	Marco Marcato	Leonardo Bertagnolli
2011	**Enrico Battaglin**	Davide Rebellin	Daniel Moreno
2012	**Fabio Duarte**	Miguel Ángel Rubiano	Matteo Rabottini
2013	**Diego Ulissi**	Andrea Pasqualon	Davide Villella
2014	**Sonny Colbrelli**	Mauro Finetto	Franco Pellizotti
2015	**Eduard Prades**	Maurits Lammertink	Mauro Finetto
2016	**Sonny Colbrelli**	Andrea Pasqualon	Carlos Barbero Cuesta
2017	**Andrea Pasqualon**	Sonny Colbrelli	Francesco Gavazzi
2018	**Juan Jose Lobato**	Sonny Colbrelli	Gianni Moscon
2019	**Alexey Lutsenko**	Sonny Colbrelli	Simone Velasco
2020	**Dion Smith**	Andrea Pasqualon	Alexsandr Riabushenko
2021	**Michael V. Hundahl**	Sonny Colbrelli	Mathieu Burgaudeau
2022	**Daniel F. M. POVEDA**	Odd Christian Eiking	Guillaume Martin
2023	**Marc Hirschi**	Pavel Sivakov	Tadej Pogačar
2024	**Marc Hirschi**	Gregor Muhlberger	Anders Foldager
2025	**Del Toro Isaac**	Thomas Benjamin	Granger Ben

I QUADRI DELLA CORSA
THE OFFICIALS

ORGANIZZAZIONE
Presidente
Luca Di Sandro
Vice-Presidente / Segretario
Gianluca Merlini

UNIONE CICLISTICA PECCIOLESE
Direttori di Organizzazione
Marco Casini
Massimo Pisani
Francesco Carlucci

Regolatore
Luca Tafi

UFFICIO STAMPA
Alessandro Brambilla

INTERPRETE
Edith Cecconi

SEGRETERIA
Christian Ferrari

COLLABORAZIONE
Giorgio Torre

CONSIGLIERI E COLLABORATORI
Massimo Buti
Linda Bottoni
Federico Casini
Salvatore Orsini
Giulio Bernardeschi
Enrico Salvadori
Andrea Tarulli
Marco Tarulli
Renato Donati
Daniele Rosi
Samuele Molesti
Maurizio Ribechini
Massimo Bottoni
Leonardo Tognarelli
Tiziano Caporilli
Samuele Ferrante
Nello Volterrani
Giovanni Merlini
GRUPPO AMATORI
U.C. PECCIOLESE

GIURIA
Presidente des. UCI
Bastien Laurent (FRA)
Componente (coord.)
Crocetti Gianluca
Componente
Coccioni Sandro
Giudice di arrivo
Fambrini Elisabetta
Giudice in moto
Bisignani Antonio
Giudice in moto
Fantoni Alessia
Giudice in moto
Passarelli Gianni

www.girodellatoscana.com | coppasabatini@gmail.com | www.coppasabatini.it

PROGRAMMA
SCHEDULE

MARTEDÌ 8 SETTEMBRE	
TUESDAY, SEPTEMBER 8TH	**PECCIOLI, Via Boccioni - Incubatore d'Impresa**
ore 14:00/19:00	Operazioni preliminari / Accrediti *Preliminary operations / Accreditations*
ore 15:00/16:45	Verifica licenze / *Licence check*
ore 14:00/19:00	Sala Stampa / *Press Room*
MERCOLEDÌ 9 SETTEMBRE	
WEDNESDAY, SEPTEMBER 9TH	**PONTEDERA - TEATRO ERA**
ore 10:00	Riunione sicurezza in gara / *Race safety meeting*
GIOVEDÌ 10 SETTEMBRE	
THURSDAY, SEPTEMBER 10TH	**PECCIOLI, Via Boccioni - Incubatore d'Impresa**
ore 14:00/19:00	Quartier Generale / *Race Headquarters*
ore 8:30/9:15	Verifica licenze / *Licence check*
ore 9:30	Riunione direttori sportivi / *Sports directors' meeting*
	PECCIOLI, Stadio Comunale - Via Gramsci
ore 9:00/11:00	Accrediti / *Accreditations*
ore 10:00/11:10	Ritrovo di partenza / *Start meeting point*
ore 11:20	Partenza / *Start*
ore 11:30	Km 0 - P.zza del Carmine (trasferimento / *transfer km 2,200)*
	PECCIOLI, Via Mazzini
ore 16:30	Arrivo / *Finish*

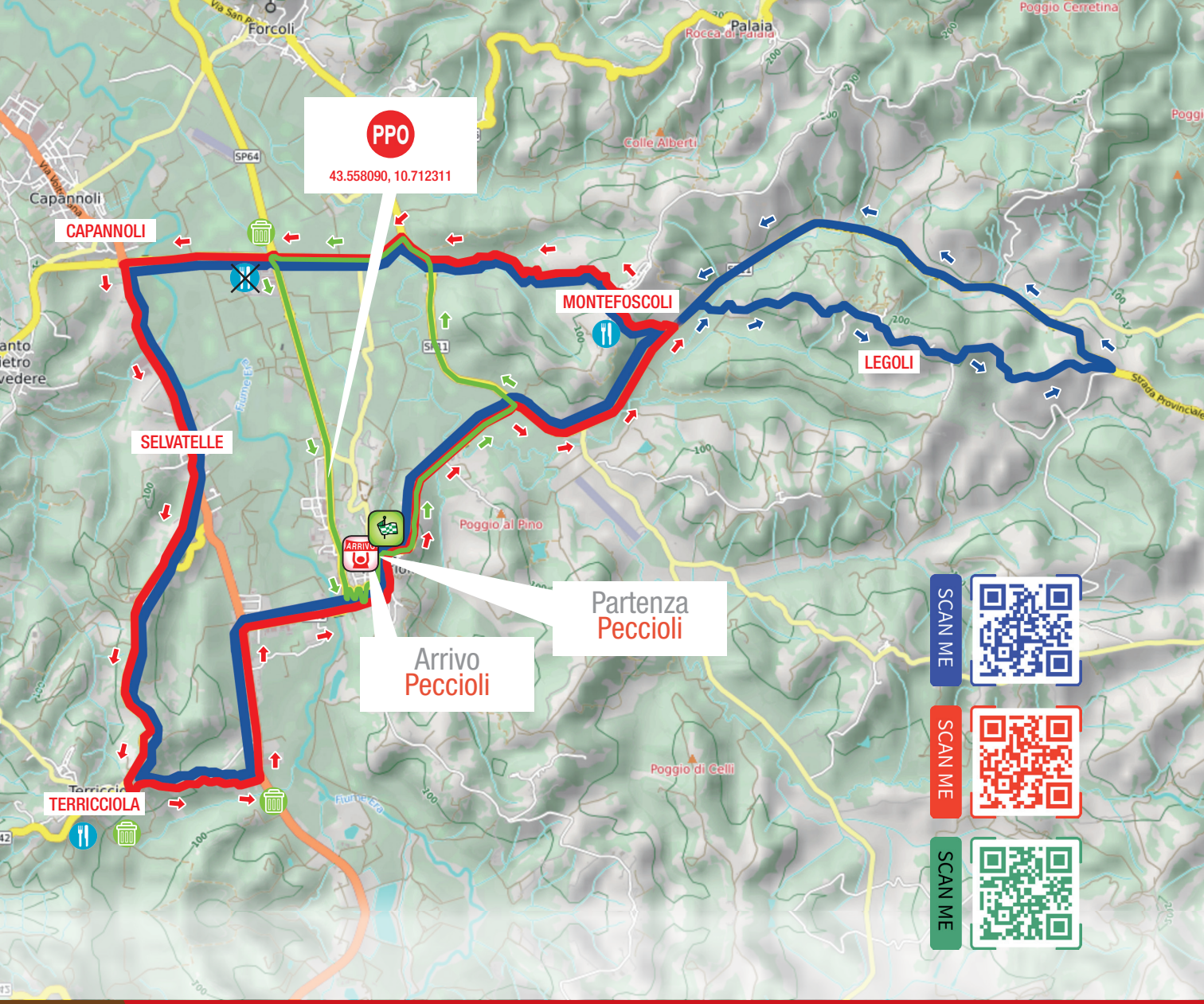
PPO
43.558090, 10.712311
CAPANNOLI
MONTEFOSCOLI
LEGOLI
SELVATELLE
TERRICCIOLA
Partenza
Peccioli
Arrivo
Peccioli
SCAN ME
SCAN ME
SCAN ME
Forcoli
Palaia
Rocca di Palaia
Poggio Cerretina
Colle Alberti
Capannoli
SP64
Poggio ai Pino
Poggio di Celli
Fiume Era
Strada Provinciale

ALTIMETRIA GENERALE

GENERAL PROFILE

DISLIVELLO TOT. 2742 m.

Percorso in linea km. 36,800

TOT. Km 36,800
DISLIVELLO 572 m.

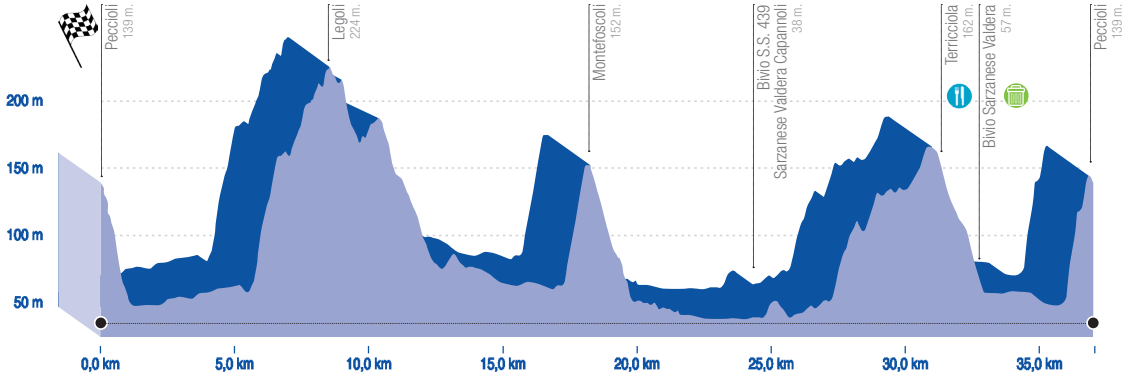

Primo circuito km. 24,840

Da percorrere 5 volte

TOT. 124,200
DISLIVELLO 359 m.

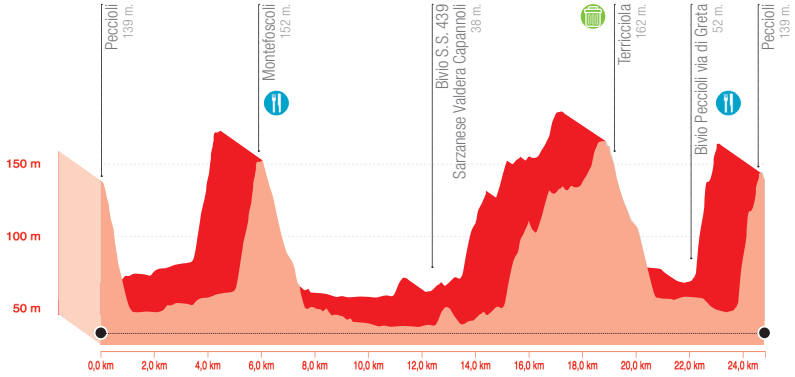

Secondo circuito km. 12,200

Da percorrere 3 volte

TOT. Km 36,600
DISLIVELLO 125 m.

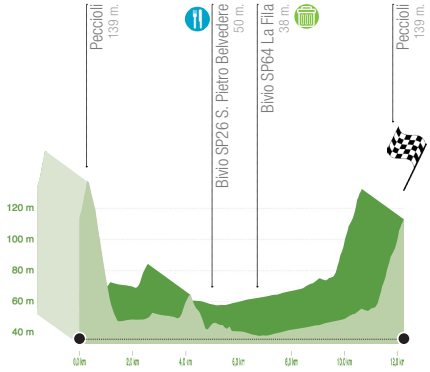

CRONOTABELLA

ITINERARY TIMETABLE

	ALT	**LOCALITÀ** / PLACE			**DISTANZE** DISTANCE			**MEDIA ORARIA** AVERAGE SPEED		
					Km parziali partial Km	**Km percorsi** covered Km	**Km da perc.** Km to be run	**40**	**41**	**42**
Villaggio di partenza Start village	45	Peccioli - Stadio Comunale			2,200			11:20	11:20	11:20
	TRASFERIMENTO	• Viale Gramsci • Via Risorgimento (S.P. 41 di Peccioli) • Viale Garibaldi • Via Carraia • P.zza del Popolo • Corso Matteotti								
KM 0	139	Peccioli - Piazza del Carmine	↑	sp 41	0,000	0,000	197,600	11:30	11:30	11:30
	52	Loc. La Tabaccaia	→	Via di Legoli	2,500	2,500	195,100	11:33	11:33	11:33
	224	Legoli	←	sp 11	6,000	8,500	189,100	11:42	11:42	11:42
	85	La Cerbana	→	Via della Segheria	4,700	13,200	184,400	11:49	11:49	11:48
	152	Montefoscoli	→	sp 11	5,000	18,200	179,400	11:57	11:56	11:56
	38	Bivio sp 26	←	sp 26	3,500	21,700	175,900	12:02	12:01	12:01
	38	Bivio La Fila	↑	sp 26	1,200	22,900	174,700	12:04	12:03	12:02
	38	Bivio S.S. 439 Sarzanese Valdera Capannoli	←	ss 439	1,750	24,650	172,950	12:06	12:06	12:05
	51	Bivio per Terricciola	→	sp 42	2,700	27,350	170,250	12:11	12:10	12:09
	162	Terricciola	←	Via dei Poggiarelli	3,600	30,950	166,650	12:16	12:15	12:14
	57	Bivio Sarzanese Valdera	←	ss 439	1,950	32,900	164,700	12:19	12:18	12:17
	57	Loc. La Rosa	→	sp 41	1,850	34,750	162,850	12:22	12:20	12:19
	50	Bivio Peccioli Via di Greta	↑	Via Carraia	1,200	35,950	161,650	12:23	12:22	12:21
FINE TRATTO IN LINEA	139	Peccioli - Piazza del Carmine	↑	sp 41	1,100	37,050	160,550	12:25	12:24	12:22
	52	Loc. La Tabaccaia	→	sp 11	2,400	39,450	158,150	12:29	12:27	12:26
	62	Bivio Montefoscoli	←	Via della Segheria	2,490	41,940	155,660	12:32	12:31	12:29
	152	Montefoscoli	→	sp 11	1,110	43,050	154,550	12:34	12:33	12:31
	38	Bivio sp 26	←	sp 26	3,500	46,550	151,050	12:39	12:38	12:36
	38	Bivio La Fila	↑	sp 26	1,200	47,750	149,850	12:41	12:39	12:38
	38	Bivio S.S. 439 Sarzanese Valdera Capannoli	←	ss 439	1,750	49,500	148,100	12:44	12:42	12:40
	51	Bivio per Terricciola	→	sp 42	2,700	52,200	145,400	12:48	12:46	12:44
	162	Terricciola	←	Via dei Poggiarelli	3,600	55,800	141,800	12:53	12:51	12:49
	57	Bivio Sarzanese Valdera	←	ss 439	1,950	57,750	139,850	12:56	12:54	12:52
	57	Loc. La Rosa	←	sp 41	1,850	59,600	138,000	12:59	12:57	12:55
	50	Bivio Peccioli Via di Greta	↑	Via Carraia	1,200	60,800	136,800	13:01	12:58	12:56
Fine 1° giro (1° circuito)	139	Peccioli - Piazza del Carmine	↑	sp 41	1,100	61,900	135,700	13:02	13:00	12:58

CRONOTABELLA

ITINERARY TIMETABLE

	ALT	**LOCALITÀ** / PLACE			**DISTANZE** DISTANCE			**MEDIA ORARIA** AVERAGE SPEED		
					Km parziali partial Km	**Km percorsi** covered Km	**Km da perc.** Km to be run	**40**	**41**	**42**
	52	Loc. La Tabaccaia	→	sp 11	2,400	64,300	133,300	13:06	13:04	13:01
	62	Bivio Montefoscoli	←	Via della Segheria	2,490	66,790	130,810	13:10	13:07	13:05
	152	Montefoscoli	→	sp 11	1,110	67,900	129,700	13:11	13:09	13:07
	38	Bivio sp 26	←	sp 26	3,500	71,400	126,200	13:17	13:14	13:12
	38	Bivio La Fila	↑	sp 26	1,200	72,600	125,000	13:18	13:16	13:13
	38	Bivio S.S. 439 Sarzanese Valdera Capannoli	←	ss 439	1,750	74,350	123,250	13:21	13:18	13:16
	51	Bivio per Terricciola	→	sp 42	2,700	77,050	120,550	13:25	13:22	13:20
	162	Terricciola	←	Via dei Poggiarelli	3,600	80,650	116,950	13:30	13:28	13:25
	57	Bivio Sarzanese Valdera	←	ss 439	1,950	82,600	115,000	13:33	13:30	13:28
	57	Loc. La Rosa	←	sp 41	1,850	84,450	113,150	13:36	13:33	13:30
	50	Bivio Peccioli Via di Greta	↑	Via Carraia	1,200	85,650	111,950	13:38	13:35	13:32
Fine 2° giro	139	Peccioli - Piazza del Carmine	↑	sp 41	1,100	86,750	110,850	13:40	13:36	13:33
	52	Loc. La Tabaccaia	→	sp 11	2,400	89,150	108,450	13:43	13:40	13:37
	62	Bivio Montefoscoli	←	Via della Segheria	2,490	91,640	105,960	13:47	13:44	13:40
	152	Montefoscoli	→	sp 11	1,110	92,750	104,850	13:49	13:45	13:42
	38	Bivio sp 26	←	sp 26	3,500	96,250	101,350	13:54	13:50	13:47
	38	Bivio La Fila	↑	sp 26	1,200	97,450	100,150	13:56	13:52	13:49
	38	Bivio S.S. 439 Sarzanese Valdera Capannoli	←	ss 439	1,750	99,200	98,400	13:58	13:55	13:51
	51	Bivio per Terricciola	→	sp 42	2,700	101,900	95,700	14:02	13:59	13:55
	162	Terricciola	←	Via dei Poggiarelli	3,600	105,500	92,100	14:08	14:04	14:00
	57	Bivio Sarzanese Valdera	←	ss 439	1,950	107,450	90,150	14:11	14:07	14:03
	57	Loc. La Rosa	←	sp 41	1,850	109,300	88,300	14:13	14:09	14:06
	50	Bivio Peccioli Via di Greta	↑	Via Carraia	1,200	110,500	87,100	14:15	14:11	14:07
Fine 3° giro	139	Peccioli - Piazza del Carmine	↑	sp 41	1,100	111,600	86,000	14:17	14:13	14:09
	52	Loc. La Tabaccaia	→	sp 11	2,400	114,000	83,600	14:21	14:16	14:12
	62	Bivio Montefoscoli	←	Via della Segheria	2,490	116,490	81,110	14:24	14:20	14:16
	152	Montefoscoli	→	sp 11	1,110	117,600	80,000	14:26	14:22	14:18
	38	Bivio sp 26	←	sp 26	3,500	121,100	76,500	14:31	14:27	14:23
	38	Bivio La Fila	↑	sp 26	1,200	122,300	75,300	14:33	14:28	14:24
	38	Bivio S.S. 439 Sarzanese Valdera Capannoli	←	ss 439	1,750	124,050	73,550	14:36	14:31	14:27
	51	Bivio per Terricciola	→	sp 42	2,700	126,750	70,850	14:40	14:35	14:31
	162	Terricciola	←	Via dei Poggiarelli	3,600	130,350	67,250	14:45	14:40	14:36
	57	Bivio Sarzanese Valdera	←	ss 439	1,950	132,300	65,300	14:48	14:43	14:39
	57	Loc. La Rosa	←	sp 41	1,850	134,150	63,450	14:51	14:46	14:41

CRONOTABELLA

ITINERARY TIMETABLE

	ALT	**LOCALITÀ** / PLACE			**DISTANZE** DISTANCE			**MEDIA ORARIA** AVERAGE SPEED		
					Km parziali partial Km	**Km percorsi** covered Km	**Km da perc.** Km to be run	**40**	**41**	**42**
	50	Bivio Peccioli Via di Greta	↑	Via Carraia	1,200	135,350	62,250	14:53	14:48	14:43
Fine 4° giro	139	Peccioli - Piazza del Carmine	↑	sp 41	1,100	136,450	61,150	14:54	14:49	14:44
	52	Loc. La Tabaccaia	→	sp 11	2,400	138,850	58,750	14:58	14:53	14:48
	62	Bivio Montefoscoli	←	Via della Segheria	2,490	141,340	56,260	15:02	14:56	14:51
	152	Montefoscoli	→	sp 11	1,110	142,450	55,150	15:03	14:58	14:53
	38	Bivio sp 26	←	sp 26	3,500	145,950	51,650	15:08	15:03	14:58
	38	Bivio La Fila	↑	sp 26	1,200	147,150	50,450	15:10	15:05	15:00
	38	Bivio S.S. 439 Sarzanese Valdera Capannoli	←	ss 439	1,750	148,900	48,700	15:13	15:07	15:02
	51	Bivio per Terricciola	→	sp 42	2,700	151,600	46,000	15:17	15:11	15:06
	162	Terricciola	←	Via dei Poggiarelli	3,600	155,200	42,400	15:22	15:17	15:11
	57	Bivio Sarzanese Valdera	←	ss 439	1,950	157,150	40,450	15:25	15:19	15:14
	57	Loc. La Rosa	←	sp 41	1,850	159,000	38,600	15:28	15:22	15:17
	50	Bivio Peccioli Via di Greta	↑	Via Carraia	1,200	160,200	37,400	15:30	15:24	15:18
Fine 5° giro	139	Peccioli - Piazza del Carmine	↑	sp 41	1,100	161,300	36,300	15:31	15:26	15:20
	52	Loc. La Tabaccaia	←	sp 11	2,400	163,700	33,900	15:35	15:29	15:23
	50	Bivio S.P. 26 S. Pietro Belvedere	←	sp 26	2,700	166,400	31,200	15:39	15:33	15:27
	38	Bivio S.P. 64 La Fila	←	sp 64	1,500	167,900	29,700	15:41	15:35	15:29
	50	Peccioli Via Risorgimento	←	sp 41	4,300	172,200	25,400	15:48	15:42	15:36
Fine 1° giro (2° circuito)	120	Peccioli Passaggio Arrivo	↑	Viale Mazzini	1,000	173,200	24,400	15:49	15:43	15:37
	52	Loc. La Tabaccaia	←	sp 11	2,700	175,900	21,700	15:53	15:47	15:41
	50	Bivio S.P. 26 S. Pietro Belvedere	←	sp 26	2,700	178,600	19,000	15:57	15:51	15:45
	38	Bivio S.P. 64 La Fila	←	sp 64	1,500	180,100	17,500	16:00	15:53	15:47
	50	Peccioli Via Risorgimento	←	sp 41	4,300	184,400	13,200	16:06	15:59	15:53
Fine 2° giro	120	Peccioli Passaggio Arrivo	↑	Viale Mazzini	1,000	185,400	12,200	16:08	16:01	15:54
	52	Loc. La Tabaccaia	←	sp 11	2,700	188,100	9,500	16:12	16:05	15:58
	50	Bivio S.P. 26 S. Pietro Belvedere	←	sp 26	2,700	190,800	6,800	16:16	16:09	16:02
	38	Bivio S.P. 64 La Fila	←	sp 64	1,500	192,300	5,300	16:18	16:11	16:04
	50	Peccioli Via Risorgimento	←	sp 41	4,300	196,600	1,000	16:24	16:17	16:10
Arrivo	120	Peccioli - ARRIVO		Viale Mazzini	1,000	197,600	0,000	16:26	16:19	16:12

Feed/Litter zone km 27,7 - 52,55 - 77,4 - 102,25 - 127,1 - 151,95 - 164,7 - 176,9 **Litter zone** km 194

SEGNALETICA

SIGNS

ULTIMI KM
LAST KILOMETERS

Ultimi 3 Km / Last 3 Kilometers Peccioli

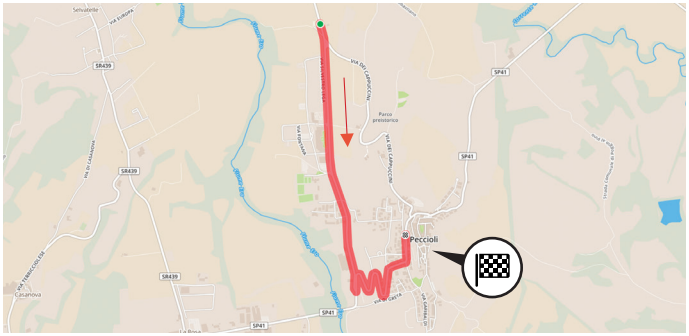

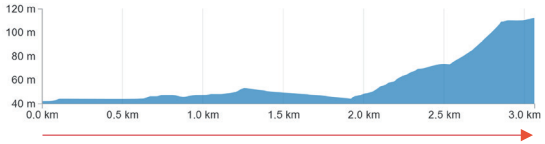

Ultimo Km / Last Kilometer Peccioli

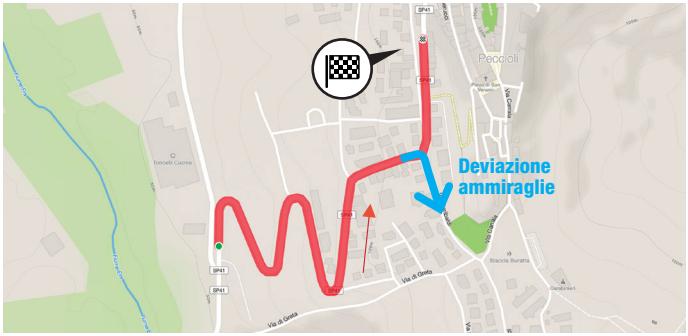

NUMERI UTILI
USEFULL NUMBERS

Centralino **COMUNE DI PECCIOLI**	+39 0587 67261
VIGILI URBANI	+39 0587 672467
CARABINIERI (Staz. di Peccioli)	+39 0587 635018
MISERICORDIA DI PECCIOLI Centralino	+39 0587 670101
OSPEDALE LOTTI PONTEDERA Pronto Soccorso	+39 0587 273111
LOC. LA ROSA **GUARDIA MEDICA** di circoscrizione	+39 0587 670176
STAZIONE FERROVIARIA DI PONTEDERA Informazioni treni	+39 0587 54590
AEROPORTO GALILEI DI PISA Informazioni voli	+39 050 849300

MEDIA PARTNERS

Rai Sport

RADIOBRUNO
www.radiobruno.it
FM 103 Mhz.

REGOLAMENTO

Art. 1 - Organizzazione
L'UNIONE CICLISTICA PECCIOLESE SSD sede in Via Roma n. 7 – 56037 – Peccioli (PI) – Tel/Fax (+39) 0587983192 – e-mail coppasabatini@gmail.com, Presidente e Legale Rappresentante dell'Organizzazione Di Sandro Luca, Tel. 335.5315388, organizza per giovedì 10 settembre 2026 la "74° COPPA SABATINI – GRAN PREMIO CITTA' DI PECCIOLI" secondo i regolamenti dell'Unione Ciclistica Internazionale.

La Direzione Organizzativa è affidata al Sig. Marco Casini – cell. +39 349.7853674 con la collaborazione del Sig. Massimo Pisani e del Sig. Francesco Carlucci
Safety manager Gianluca Merlini

Art. 2 - Tipo di prova
La prova è iscritta nel calendario UCI Europa Tour classe 1.PRO, è riservata alla categoria Men Elite ed assegnerà punti validi per la classifica mondiale UCI secondo quanto previsto dagli artt. 2.10.002/2.10.008 UCI. Ai primi 40 dell'ordine di arrivo saranno assegnati rispettivamente punti: 200, 150, 125, 100, 85, 70, 60, 50, 40, 35, 30, 25, 20, 15, 10, dal 16° al 30° 5, dal 31° al 40° 3.

Art. 3 - Partecipazione
Ai sensi dell'art. 2.1.005 UCI la corsa è riservata a squadre di definizione UCI Word Teams, UCI Pro Teams, squadre Continental UCI del paese, squadre professionistiche ciclocross UCI del paese, squadre Continental UCI straniere, squadra nazionale del paese dell'organizzatore. Secondo l'art. 2.2.003 UCI le squadre saranno composte da 7 atleti.
L'Organizzatore, al fine di salvaguardare l'immagine e la reputazione della propria gara, si riserva il diritto di rifiutare, fino al momento della partenza, gli atleti o i Gruppi Sportivi che con i propri atti o dichiarazioni dimostrassero di venir meno ai principi etici e agli impegni assunti previsti dall'art. 1.1.023 UCI.
Inoltre, nel caso che atleti o Gruppi Sportivi venissero meno, nel corso della manifestazione, ai principi di cui al precedente capoverso, l'Organizzatore si riserva altresì il diritto di escluderli dalla corsa, in applicazione dell'art. 2.2.010bis del regolamento UCI.

Art. 4 - Quartier generale
Martedì 8 settembre 2026 si svolgeranno le operazioni preliminari presso "Incubatore d'Impresa", Peccioli, Via Boccioni, piano primo.
Ore 15.00 - 16.45 e giovedì 10 settembre 2026 dalle ore 8.30 - 9.15 avrà luogo la verifica licenze, la conferma dei partenti e la consegna dei numeri dorsali.
Ore 9.30 di giovedì 10 settembre 2026 avrà luogo la riunione tecnica con i Direttori Sportivi presieduta dalla Direzione di Organizzazione, dal Collegio dei Commissari e dal delegato tecnico, nel rispetto degli artt. 1.2.087/2.2.093 UCI.
La riunione "Sicurezza in gara", organizzata conformemente all'articolo 2.2.034bis del regolamento UCI, con l'obbligo di partecipazione da parte di tutti gli autisti e motociclisti impegnati nella circolazione in gara, avrà luogo il giorno mercoledì 9 settembre 2026 alle ore 10,00 presso il "Teatro Era" in Via Indipendenza a Pontedera. A questa riunione parteciperanno anche un responsabile della Polizia Stradale nonché il Collegio dei Commissari.

Art. 5 - Ritrovo di partenza
Alla presentazione le squadre dovranno presentarsi al completo, secondo l'ordine predisposto dall'organizzatore (art. 2.3.009 UCI). In prossimità della stessa area si raduneranno per il trasferimento in gruppo verso il km 0.

Art. 6 - Radio Informazioni
Le informazioni di corsa sono trasmesse sulla frequenza 149,850 Mhz.

Art. 7 - Assistenza tecnica
Il servizio per l'assistenza tecnica agli atleti sarà espletato da Racing Service con 3 autovetture e 1 moto.

Art. 8 - Servizio sanitario
Il Servizio Sanitario sarà espletato dal medico designato a bordo di apposita autovettura che si avvarrà di personale abilitato a bordo di n. 3 ambulanze, di cui una attrezzata per interventi di rianimazione. Il medico è l'unico responsabile del trasporto degli atleti presso i presidi ospedalieri indicati nella Guida Tecnica.

Art. 9 - Rifornimento
I corridori possono rifornirsi direttamente dalle autovetture dei propri Teams, a iniziare dal Km. 30 dalla partenza e fino a Km. 20 all'arrivo. Lungo il percorso, sono previste zone fisse di rifornimento da terra abbinate ad altrettante aree verdi. Tali aree saranno riportate nella cronotabella. Qualsiasi deroga sarà comunicata dal Collegio dei Commissari per "Radio Corsa".

Art. 10 - Tempo massimo
È stabilito nella misura del 8% del tempo del vincitore, art.2.3.039 UCI. Il tempo massimo sarà aumentato dal Collegio dei

Commissari, in presenza di circostanze eccezionali, dopo consultazione con l'organizzatore.

Art. 11 - Cerimonia protocollare
Secondo gli artt. 1.2.112/113 e 2.3.046 UCI, devono presentarsi al cerimoniale i primi tre classificati della prova, e gli atleti eventualmente indicati dall'Ente Organizzatore durante la riunione tecnica con i Direttori Sportivi e la Giuria, entro 10 minuti dopo l'arrivo, nello spazio regolarmente segnalato.

Art. 12 - Controllo antidoping
Il controllo antidoping si svolgerà presso "Incubatore d'Impresa", Via Boccioni, secondo la vigente regolamentazione UCI e la legge italiana in materia.

Art. 13 - Sanzioni
Le infrazioni ai regolamenti UCI sono sanzionate in base alla rispettiva tabella sanzioni (art. 2.12.007 UCI).

Art. 14 - Premi
I premi come da tabella seguente, vengono messi a disposizione dell'ACCPI in conformità al protocollo UCI per la ripartizione agli associati e/o ai deleganti.

POS	Euro	%	POS	Euro	%
1°	7.515,00	39,97	11°	190,00	1,01
2°	3.760,00	20,00	12°	190,00	1,01
3°	1.875,00	9,97	13°	190,00	1,01
4°	935,00	4,97	14°	190,00	1,01
5°	745,00	3,96	15°	190,00	1,01
6°	565,00	3,01	16°	190,00	1,01
7°	565,00	3,01	17°	190,00	1,01
8°	375,00	1,99	18°	190,00	1,01
9°	375,00	1,99	19°	190,00	1,01
10°	190,00	1,01	20°	190,00	1,01

TOTALE: 18.800,00 Euro - 100%

Art. 15 - Trofeo corridore Neo professionista
È istituito il Trofeo Neo professionista, che verrà assegnato al primo classificato tra i neo professionisti e gli stagisti della stagione agonistica in corso e comunque tra gli atleti iscritti che saranno indicati ad insindacabile giudizio dell'Organizzatore al termine della riunione dei Direttori Sportivi. Il vincitore del trofeo dovrà presentarsi obbligatoriamente al cerimoniale di premiazione di cui all'Art. 11 del presente regolamento.

Art. 16 – Challenge Toscana Memorial Alfredo Martini
È istituita la Challenge Toscana Memorial Alfredo Martini, che verrà assegnato all'atleta che avrà totalizzato più punti nelle due giornate di gara che compongono il Giro della Toscana e la Coppa Sabatini (9 e 10 settembre). I punti assegnati per ogni giornata di gara saranno i seguenti:

POS	PUNTI	POS	PUNTI
1°	50	6°	15
2°	30	7°	14
3°	20	8°	13
4°	17	9°	12
5°	16	10°	11

POS	PUNTI	POS	PUNTI
11°	10	16°	5
12°	9	17°	4
13°	8	18°	3
14°	7	19°	2
15°	6	20°	1

Al termine della Coppa Sabatini, seconda giornata consecutiva di gara in Toscana, sarà stilata la classifica finale ed il vincitore si aggiudicherà il premio del valore di € 1.500,00. In caso di parità di punti prevarrà il miglior piazzamento della Coppa Sabatini.
Il vincitore del trofeo dovrà presentarsi obbligatoriamente al cerimoniale di premiazione di cui all'Art. 11 del presente regolamento. Il leader della classifica a punti indosserà alla premiazione la maglia bianco-oro.

Art. 17 – Coppa Italia delle Regioni
La gara fa parte del circuito "Coppa Italia delle Regioni" e verranno assegnati i punteggi in base al regolamento apposito.

Art. 18 – Disposizioni generali
Sono autorizzati a seguire la corsa solo le persone accreditate all'atto del ritiro dei contrassegni del rispettivo automezzo. Qualsiasi modifica deve essere comunicata al Direttore dell'Organizzazione.
I conducenti delle auto e delle moto accreditati ufficialmente al seguito della corsa, sono tenuti alla rigorosa osservanza del Codice della Strada e delle disposizioni della Direzione dell' Organizzazione.
La manifestazione sarà aperta e chiusa da autoveicoli recanti il cartello «INIZIO GARA CICLISTICA» e «FINE GARA CICLISTICA».
Per quanto non contemplato l'Ente Organizzatore e il Collegio dei Commissari applicheranno i regolamenti UCI e FCI, nonché le leggi dello Stato Italiano in quanto applicabili.

Art. 19 - Salvaguardia dell'ambiente
In sintonia con la campagna ecologica caldeggiata dall'UCI l'organizzatore si impegnerà nel recupero di oggetti e rifiuti attribuibili alla corsa dopo il passaggio della gara. Si fa appello al senso civico di tutte le persone coinvolte nell'evento sportivo alla tenuta di un comportamento rispettoso al fine di non gettare rifiuti lungo la strada bensì di disfarsene nell'ambito delle Aree verdi appositamente segnalate dove l'organizzazione provvederà alla raccolta.

REGULATIONS

Art. 1 - Organization
UNIONE CICLISTICA PECCIOLESE SSD – based in Via Roma n. 7 – 56037 – Peccioli (PI) – Phone/fax (+39) 0587983192 – e-mail coppasabatini@gmail.com, President and Legal Representative of the organization Di Sandro Luca, Phone +39 335.5315388, organizes "74° COPPA SABATINI – GRAN PREMIO CITTA' DI PECCIOLI" – according to the International Cycling Union regulations on Thursday 10 September 2026.
Race direction is in charge Mr. Marco Casini – Phone +39 349.7853674 in collaboration with Mr. Massimo Pisani and Mr. Francesco Carlucci
Safety manager Gianluca Merlini

Art. 2 – Type of event
The race is entered in the UCI Europe Tour calendar class 1.PRO, is reserved for the Men Elite category and will award points valid for the UCI World Classification in accordance with articles 2.10.002/2.10.008 of the UCI regulations. The first 40 in the finish order will be awarded points respectively: 200, 150, 125, 100, 85, 70, 60, 50, 40, 35, 30, 25, 20, 15, 10, from 16th to 30th 5, from 31st to 40th 3.

Art. 3 – Participation
According to art. 2.1.005 UCI the race is reserved for UCI Word Teams, UCI Pro Teams, UCI Continental Teams of the country, UCI professional cyclocross teams of the country, foreign UCI continental teams, national teams of the country of the organiser. According to art. 2.2.003 of the UCI regulations, each team will be composed of 7 riders.

The Organiser, in order to safeguard the image and reputation of his race, reserves the right to refuse, up to the moment of the start, athletes or Sports Groups who by their acts or declarations prove to be in breach of the ethical principles and commitments set out in art. 1.1.023 UCI.

Furthermore, in the event that athletes or Sports Groups fail, during the course of the event, to comply with the principles referred to in the previous paragraph, the Organiser also reserves the right to exclude them from the race, in application of article 2.2.010bis of the UCI regulations.

Art. 4 - Race Headquarters
On Tuesday 8 September 2026, preliminary procedures will take place at the "Incubatore d'Impresa", Via Boccioni, first floor.
From 3.00 pm to 4.45 pm, and on Thursday 10 September 2026 from 8.30 am to 9.15 am, licence checks, confirmation of participants and the distribution of race numbers will take place.
At 9.30 am on Thursday 10 September 2026, the technical meeting with the Sports Directors will take place, chaired by the Organising Committee, the Panel of Commissaires and the technical delegate, in accordance with UCI Articles 1.2.087 and 2.2.093.
The "Race Safety" meeting, organised in compliance with Article 2.2.034bis of the UCI regulations, with compulsory participation of all drivers and riders involved in the race, will take place on Wednesday 9 September 2026 at 10.00 a.m. at « Teatro Era » Via Indipendenza in Pontedera. This meeting will also be attended by a Police officer as well as the Commissaires' Panel.

Art. 5 - Meeting for the start
At the presentation, teams must be present in full, in the order specified by the organiser (UCI Art. 2.3.009). They will assemble in the same area for group transfer to kilometre 0.

Art. 6 - Radio tour
Race information will be broadcast on the 149.850 Mhz frequency.

Art. 7 – Neutral technical support
The service technical support to athletes will be provided by Racing Service via 3 servicing cars and 1 motorcycle.

Art. 8 - Medical Service
The Medical Service will be provided by the designated doctor on board a special vehicle who will make use of qualified personnel on board no. 3 ambulances, one of which is equipped for resuscitation operations. The doctor is solely responsible for transporting the athletes to the hospitals indicated in the Technical Guide.

Art. 9 - Feeding
Riders might be supplied with refreshments directly from their own cars starting from the 30 km mark after the start and up to the 20 km mark before the finish. Along the route, there will be designated ground-based refuelling zones, each located in a green area. These areas will be indicated on the race schedule. Any exceptions will be announced by the Race Commissaires via "Radio Corsa.

Art. 10 – Finishing time limit
The riders who exceed 8% of the winner's time will not be placed. The time limit may

be increased by the Commissaires' Panel in exceptional circumstances, after consultation with the organiser.

Art. 11 - Awards ceremony
In accordance with articles 1.2.112/113 and 2.3.046 of the UCI regulations, the first three classified in the event, and any athletes indicated by the organiser during the technical meeting with the Sports Directors and the Commissaires Panel, shall attend the awards ceremony no later than 10 minutes after the finish, in the duly signposted area.

Art. 12 – Anti-Doping control
The doping control will take place in Peccioli, ''Incubatore d'Impresa'', Via Boccioni, in accordance with the current UCI antidoping regulations and to the Italian law.

Art. 13 - Sanctions
All infringements shall be sanctioned according to the UCI regulations and to the respective ''sanctions table'' (art. 2.12.007 of the UCI regulations).

Art. 14 - Prizes
The prizes as per the table below are made available to the ACCPI in accordance with the UCI protocol for distribution to members and/or delegating parties.

POS	Euro	%	POS	Euro	%
1°	7.515,00	39,97	11°	190,00	1,01
2°	3.760,00	20,00	12°	190,00	1,01
3°	1.875,00	9,97	13°	190,00	1,01
4°	935,00	4,97	14°	190,00	1,01
5°	745,00	3,96	15°	190,00	1,01
6°	565,00	3,01	16°	190,00	1,01
7°	565,00	3,01	17°	190,00	1,01
8°	375,00	1,99	18°	190,00	1,01
9°	375,00	1,99	19°	190,00	1,01
10°	190,00	1,01	20°	190,00	1,01

TOTALE: 18.800,00 Euro - 100%

Art. 15 - Neo professional rider Trophy
The Neo professional rider Trophy is hereby established, which will be awarded to the first classified among the Neo professionals and Trainees of the current competitive season and in any case among the registered athletes who will be indicated at the unquestionable discretion of the Organiser at the end of the Sports Directors' meeting. The winner of the Trophy must attend at the awards ceremony in accordance with art. 11 of this regulation.

Art. 16 – Challenge Toscana Memorial Alfredo Martini
The Challenge Toscana Memorial Alfredo Martini has been set up. It will be awarded to the athlete who scores the most points in the two days of competition that make up the Giro della Toscana and the Coppa Sabatini on 9 and 10 September. The points awarded for each race day will be as follows:

POS	PUNTI	POS	PUNTI
1°	50	6°	15
2°	30	7°	14
3°	20	8°	13
4°	17	9°	12
5°	16	10°	11

POS	PUNTI	POS	PUNTI
11°	10	16°	5
12°	9	17°	4
13°	8	18°	3
14°	7	19°	2
15°	6	20°	1

At the end of the Coppa Sabatini, the second consecutive day of competition in Tuscany, the final classification will be drawn up and the winner will be awarded a prize worth € 1,500.00. In the event of a tie, the best placing in the Coppa Sabatini will prevail.
The winner of the trophy must attend the awards ceremony as per art. 11 of this regulation. The leader of the points classification will wear the white-gold jersey at the awards ceremony.

Art. 17 – Coppa Italia delle Regioni
The race forms part of the "Coppa Italia delle Regioni" series, and points will be awarded in accordance with the relevant regulations.

Art. 18 – General provisions
Only persons accredited at the time of collecting their vehicle passes are authorised to follow the race. Any changes must be communicated to the Director of the Organisation.
Drivers of officially accredited cars and motorbikes following the race are obliged to strictly observe the Highway Code, the UCI regulations and the provisions of the Organisation management.
The event will be opened and closed by vehicles bearing the sign "INIZIO GARA CICLISTICA" and "FINE GARA CICLISTICA".
For anything not covered, the Organiser and the Commissaires Panel will apply the UCI and FCI regulations, as well as the laws of the Italian State as applicable.

Art. 19 – Environment protection
In line with the ecological campaign supported by the UCI, the organiser will undertake the recovery of objects and waste attributable to the race after the passage of the race. We appeal to the civic sense of all the people involved in the sporting event to behave respectfully in order not to throw waste along the road but to dispose of it in the specially marked green areas where the organization will collect it.

PARCHEGGI E UTILITÀ

PARKING AND UTILITIES

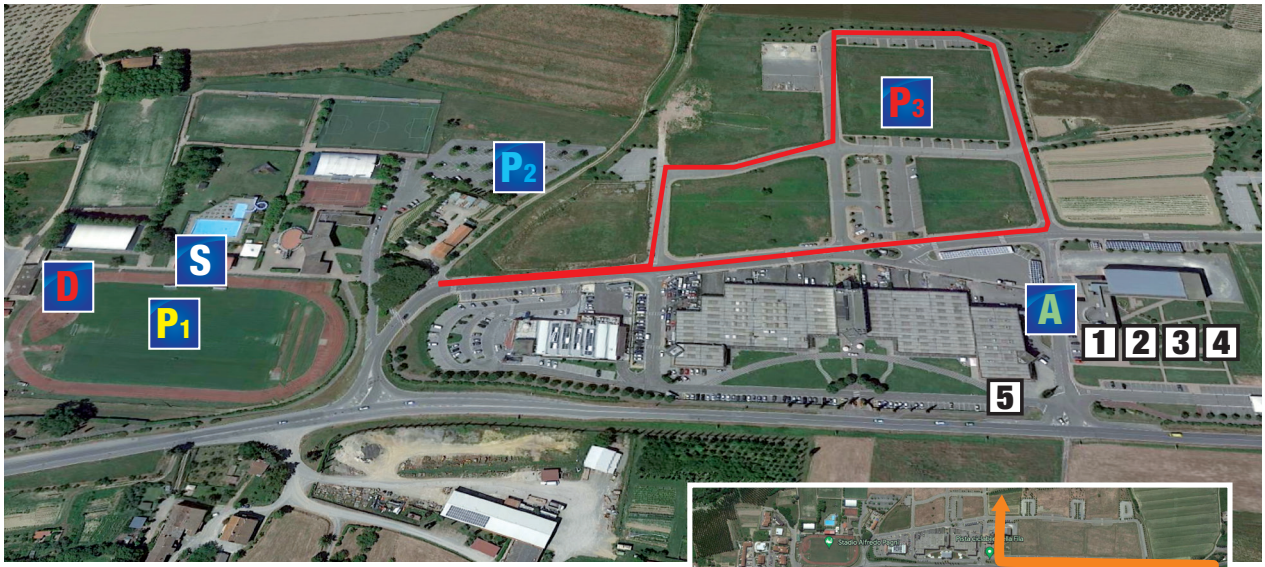

SERVIZI DI CORSA / RACING SERVICES

Incubatore di Impresa - Via Boccioni

1. Giuria / *Commissaires' Panel*
2. Quartier generale / *Race headquarters*
3. Sala Stampa / *Press Room*
4. Riunione Direttori Sportivi / *Sports Directors' Meeting*
5. Controllo Antidoping / *Antidoping Control*

P1 Parcheggio 1ª ammiraglia
1st Car Park

P2 Parcheggio Organizzazione
Organisation Park

A Accrediti
Accreditations

R1 Rientro ai bus
Return to Bus

P3 Parcheggio bus, 2ª e 3ª ammiraglia e mezzi di servizio
Bus Park, 2Nd and 3Rd Car, Service Cars

D Docce
Showers

S Partenza Ufficiosa
Unofficial Start