Planimetria partenza
Departure plan



T.	OSPEDALE	INDIRIZZO	TEL
2	Ospedale Maggiore di Lodi	Largo Donatori di Sangue, 1 26900 Lodi (LO)	0371/371
	Ospedale Casalpusterlengo	Via Fleming, 1 26841 Casalpusterlengo (LO)	0377 924707
	Osp. Unificato Broni Stradella	Via Carlo Achilli 27049 Stradella (PV)	0385 582190

OSPEDALI
Hospitals

Planimetria . Planimetry

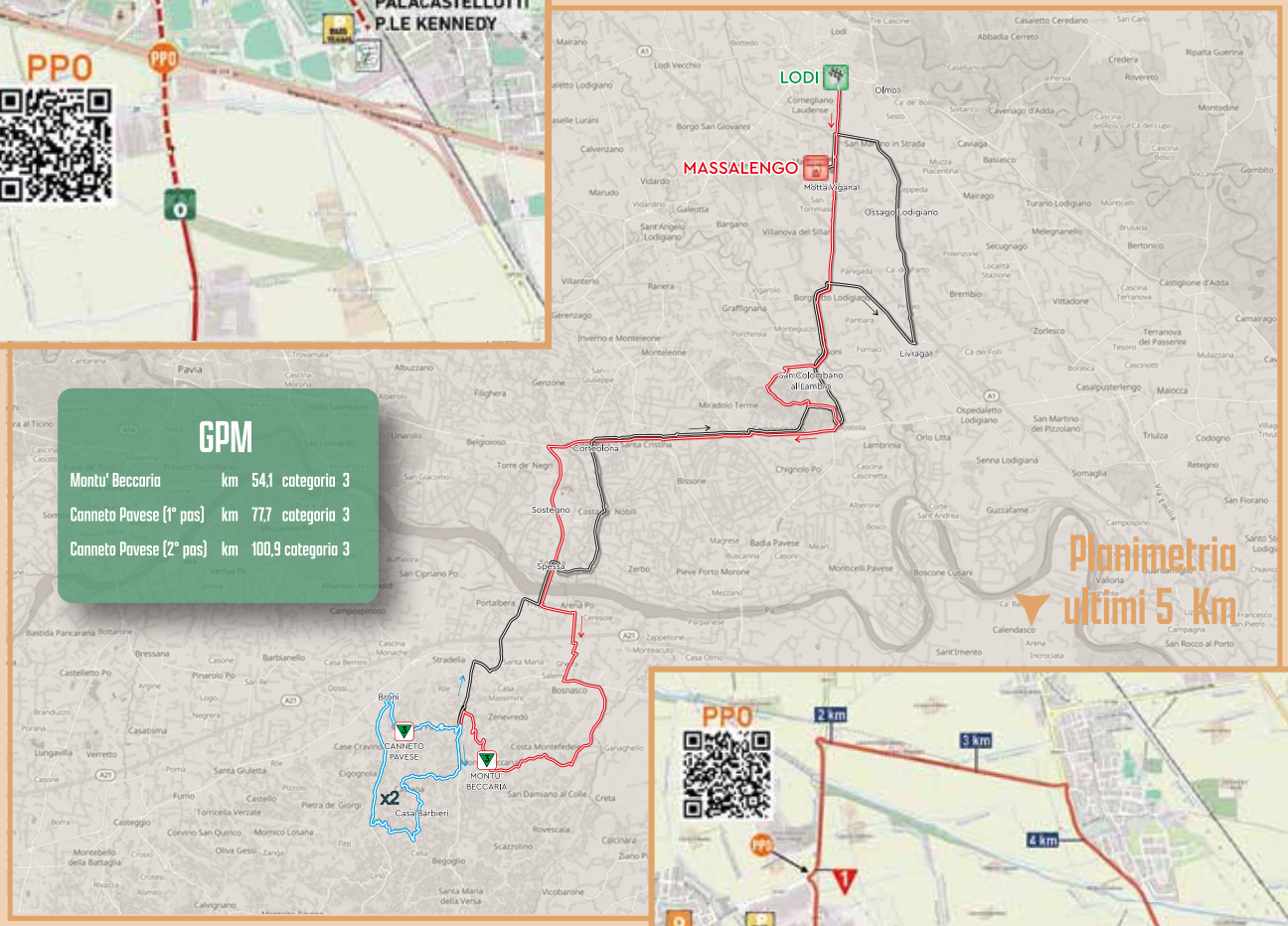

Planimetria ultimi 5 Km



Planimetria ultimo Km
Last Km plan

"Dando il benvenuto alla "carovana" della Settimana Internazionale Coppi e Bartali, la Provincia di Lodi, interpretando il sentire di tutto il territorio, desidera formulare un sincero e sentito ringraziamento agli organizzatori per aver voluto coinvolgere la nostra realtà locale..."

Fabrizio Santantonio
Presidente della Provincia di Lodi